

## Печать почтовых бланков для Почты России для конфигурации "Управление производственным предприятием", редакция 1.3.

Обработка предназначена для печати следующих бланков:

- Ф. 7 (Ф.7-П) - Адресный ярлык
- Ф. 107 - Опись вложения
- Ф. 112эф - Бланк почтового перевода (двухсторонняя)
- Ф. 113эн - Бланк почтового перевода наложенного платежа (двухсторонняя)
- Ф. 116 - Сопроводительный адрес к посылке (двухсторонняя)
- Ф. 117 - Сопроводительный адрес к посылке с наложенным платежом (двухсторонняя)
- Ф.113 + Ф.117 - Бланк перевода и сопроводительный адрес

Печать осуществляется из документа «Реализация товаров и услуг». После подключения обработки к конфигурации (см. Установка.pdf) в меню документа должен появиться соответствующий пункт.

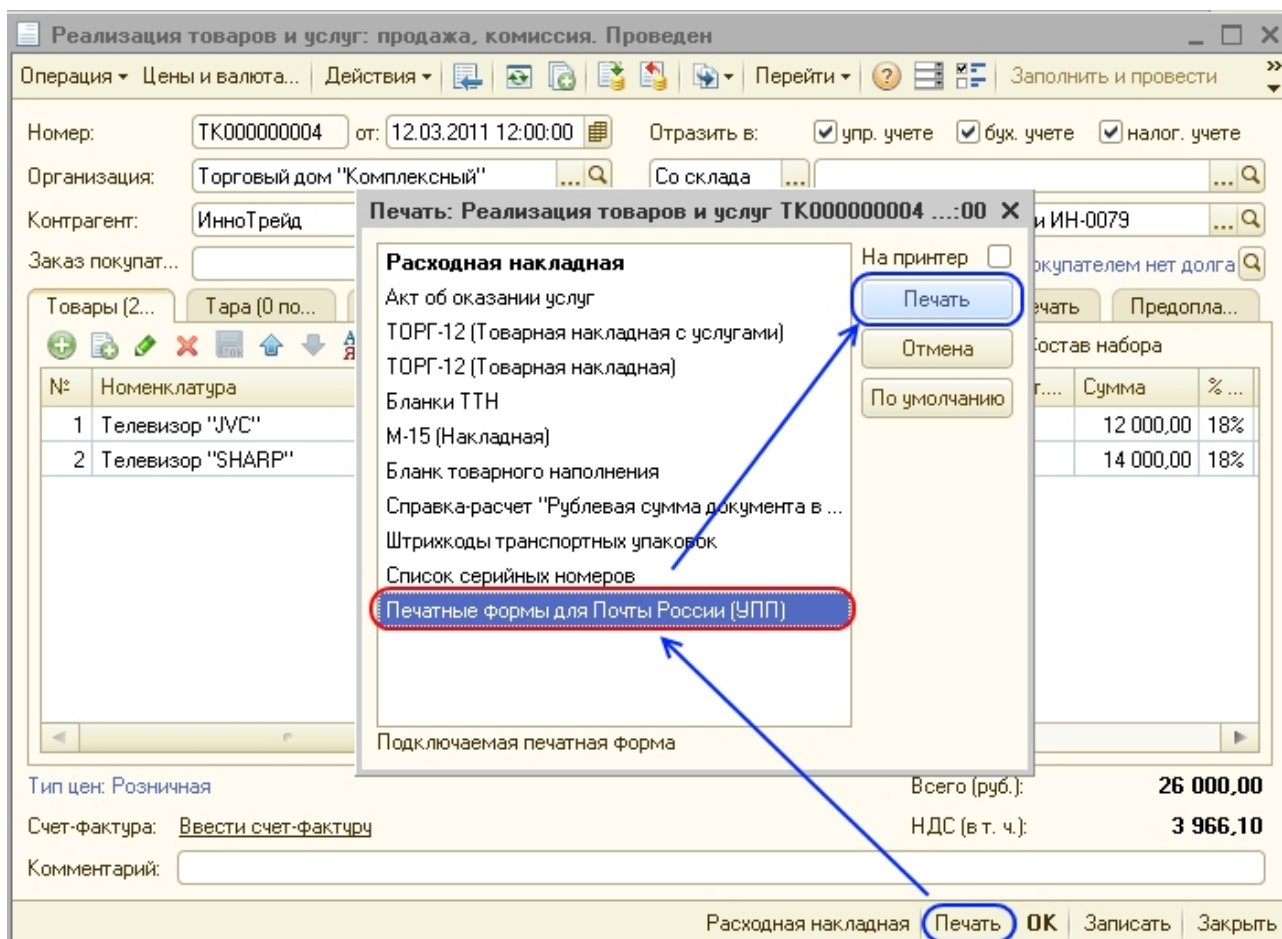

Доступна печать как одиночных форм, так и пакета из нескольких бланков.

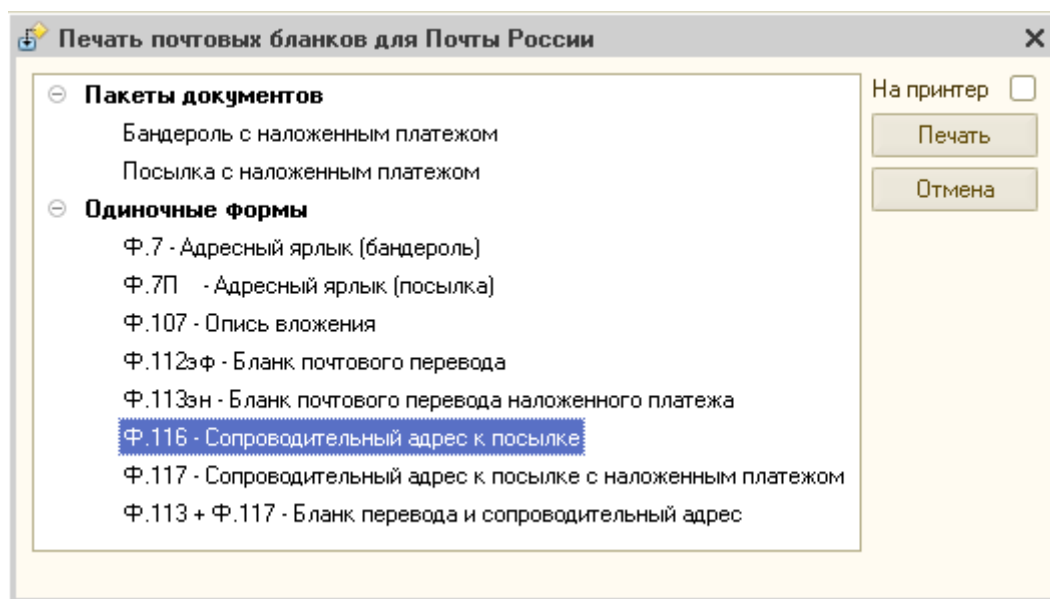

### Наложенный платеж и ценность

Ценность посылки (бандероли) определяется, как сумма товаров и сумма услуг документа реализации.

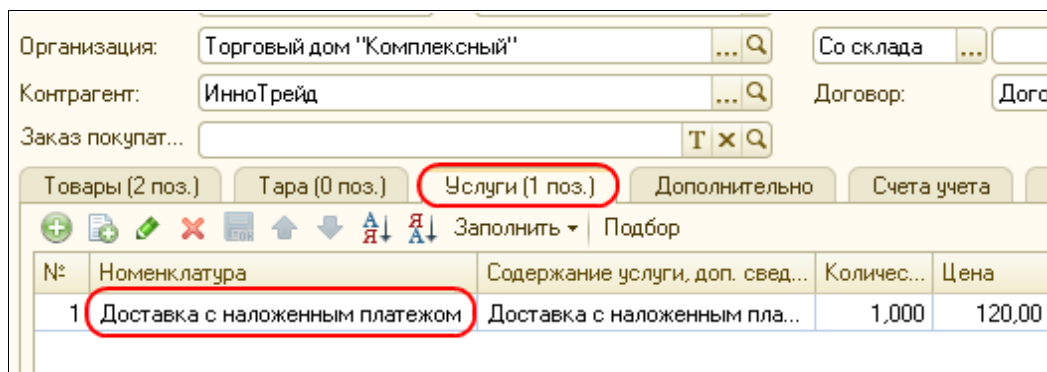

По умолчанию наложенным платежом считается услуга с наименованием «Наложенный платеж», либо «Доставка с наложенным платежом». Однако можно добавить свои наименования. Для этого необходимо запустить 1С в режиме «Конфигуратор» и открыть обработку печати почтовых бланков («Файл» - «Открыть»). Далее в разделе макетов найти пункт «Наложенные платежи» и дважды щелкнуть на нем.

Д:\1СBase\Почта\УТ 11\ПечатныеФормыДляПочтыРоссии

Имя: ПечатныеФормыДляПочтыРоссии

Синоним: Печатные формы для "Почты России"

Комментарий:

Формы

Основные Дополнительные

Форма обработки: Форма

+

Реквизиты

Табличные части

Формы

Макеты

Реестр

Ф117\_1

Ф117\_2

Ф116\_1

Ф116\_2

Ф113\_1

Ф113\_2

Разделитель

Ф113\_new1

Ф113\_new2

Ф107

Ф7

НаложенныеПлатежи

Действия

Закреть

Справка

	1	2
1	Наименование услуги:	или код:
2	Наложенный платеж	
3	Доставка с наложенным платежом	
4	Доставка товара	00000000139
5		
6		
7		
8		
9		
10		
11		
12		
13		
14		
15		
16		
17		
18		
19		
20		
21		

В открывшейся таблице необходимо добавить либо наименование собственного вида наложенного платежа, либо код элемента справочника «Номенклатура».

После этого сохраняем изменения («Файл» - «Сохранить» или **Ctrl+S**) и заново подключаем обработку печати к конфигурации.

## **Данные заполнения форм**

Данные отправителя («от кого», «откуда») берутся из параметров организации. Если выбран грузоотправитель, то из параметров грузоотправителя.

Данные получателя («кому», «куда») берутся из параметров контрагента документа реализации. Если выбран грузополучатель, то используются его параметры.

Для получения адресной информации используется фактический адрес организации/контрагента. Если фактический адрес отсутствует, то берется юридический адрес.

В качестве паспортных данных отправителя печатаются реквизиты удостоверения личности руководителя организации, либо, если выбран грузоотправитель, реквизиты удостоверения личности контактного лица этого грузоотправителя.

## Примеры бланков

### Ф.7 – Адресный ярлык (бандероль)

БАНДЕРОЛЬ		ф.7
<input type="checkbox"/> простая <input type="checkbox"/> заказная <input type="checkbox"/> с объявленной ценностью <input type="checkbox"/> с наложенным платежом <input type="checkbox"/> с простым уведомлением <input type="checkbox"/> с описью <input type="checkbox"/> с заказным уведомлением	<div style="border: 1px dashed black; width: 150px; height: 80px; margin: 0 auto;"></div> <p>(оттиск календарного штампа)</p>	
<b>ОТПРАВЛЕНИЕ 1 КЛАССА</b>		
От кого <u>ООО "Рога и копыта"</u>	<div style="background-color: #cccccc; padding: 2px;">1 904,00 (Одна тысяча девятьсот четыре рубля 00 копеек)</div> <div style="text-align: center; font-size: small;">(сумма объявленной ценности)</div>	
Откуда <u>Воронеж, ул. Московский проспект</u> <u>421, корп. 2, оф. 18</u>	<div style="background-color: #cccccc; padding: 2px;">1 904,00 (Одна тысяча девятьсот четыре рубля 00 копеек)</div> <div style="text-align: center; font-size: small;">(сумма наложенного платежа)</div>	
<div style="display: flex; align-items: center;"> <div style="border: 1px solid black; padding: 2px; margin-right: 5px;">3</div> <div style="border: 1px solid black; padding: 2px; margin-right: 5px;">9</div> <div style="border: 1px solid black; padding: 2px; margin-right: 5px;">4</div> <div style="border: 1px solid black; padding: 2px; margin-right: 5px;">0</div> <div style="border: 1px solid black; padding: 2px; margin-right: 5px;">2</div> <div style="border: 1px solid black; padding: 2px;">1</div> </div>	Кому <u>Иванов Иван Иванович</u>  Адрес <u>Москва, ул. Новгородская 48Б, кв. 77</u>	
Вес _____ Плата _____ _____ (подпись)	 <b>ПОЧТА РОССИИ</b>	

### Ф.7П – Адресный ярлык (посылка)

ПОСЫЛКА		ф.7-п
<input type="checkbox"/> простая <input type="checkbox"/> заказная <input type="checkbox"/> с объявленной ценностью <input type="checkbox"/> с наложенным платежом <input type="checkbox"/> с простым уведомлением <input type="checkbox"/> с описью <input type="checkbox"/> с заказным уведомлением	<div style="border: 1px dashed black; width: 150px; height: 80px; margin: 0 auto;"></div> <p>(Оттиск календарного штампа)</p>	
От кого <u>ООО "Рога и копыта"</u>	<div style="background-color: #cccccc; padding: 2px;">1 904,00 (Одна тысяча девятьсот четыре рубля 00 копеек)</div> <div style="text-align: center; font-size: small;">(сумма объявленной ценности)</div>	
Откуда <u>Воронеж, ул. Московский проспект</u> <u>421, корп. 2, оф. 18</u>	<div style="background-color: #cccccc; padding: 2px;">1 904,00 (Одна тысяча девятьсот четыре рубля 00 копеек)</div> <div style="text-align: center; font-size: small;">(сумма наложенного платежа)</div>	
<div style="display: flex; align-items: center;"> <div style="border: 1px solid black; padding: 2px; margin-right: 5px;">3</div> <div style="border: 1px solid black; padding: 2px; margin-right: 5px;">9</div> <div style="border: 1px solid black; padding: 2px; margin-right: 5px;">4</div> <div style="border: 1px solid black; padding: 2px; margin-right: 5px;">0</div> <div style="border: 1px solid black; padding: 2px; margin-right: 5px;">2</div> <div style="border: 1px solid black; padding: 2px;">1</div> </div>	Кому <u>Иванов Иван Иванович</u>  Адрес <u>Москва, ул. Новгородская 48Б, кв. 77</u>	
Вес _____ Плата _____ _____ (подпись)	 <b>ПОЧТА РОССИИ</b>	

# Ф.107 – Опись вложения

 <b>ПОЧТА РОССИИ</b>		Ф.107	
<b>ОПИСЬ</b>			
вложения в <u>Посылку</u>			
Кому <u>Иванов Иван Иванович</u>			
Куда <u>102532, Москва, ул. Новгородская 48Б, кв. 77</u>			
№ п/п	Наименование предметов	Кол-во предметов	Объявленная стоимость (руб)
1	Набор карандашей (цвет.)	1	124,00
2	Мелки	5	1500,00
3	Тетрадь 48 л.	15	280,00
Общий итог предметов и объявленной стоимости		21	1904,00
		(подпись)	
Отправитель _____		<div style="border: 1px solid black; width: 100px; height: 100px; margin: 0 auto;"></div> <div style="font-size: 8px; text-align: center;">(оттиск калиграфического)</div>	
Проверил _____ (должность, подпись почтового работника)			

# Ф.113эн – Почтовый перевод наложенного платежа

 <b>ПОЧТА РОССИИ</b>		Ф. 113
<b>Зона оттиска ККМ</b>		
<div style="display: flex; justify-content: space-between;"> <div> <p>№ _____ (по заказу ф.11)</p> <p>№ _____ (по распису ф.10)</p> </div> <div> <p>П Р И Е М</p> </div> </div>		
<b>ПОЧТОВЫЙ ПЕРЕВОД наложенного платежа на</b> <u>362 руб. 00 коп.</u> <b>Триста шестьдесят два рубля 00 копеек</b> <small>(рубли и копейки прописью)</small>		
Кому: <u>ООО "Рога и копыта Плюс"</u> <small>(для юридических лиц - полное наименование юридического лица, для физических - фамилия, имя, отчество полностью)</small>		
Куда: <u>394000, Воронеж, ул. Мясная д.59 оф. 435</u> <small>(адрес почтового назначения)</small>		
<div style="display: flex; justify-content: space-between;"> <div> <input type="checkbox"/> <small>Закладывается при приеме перевода в адрес юридического лица</small>  <b>Выпущенный коллекционный документ</b> </div> <div> <b>Платеж</b> <u>394000</u> </div> </div>		
<b>ИНН:</b> <u>3600000000000000</u> <b>К/счет:</b> <u>3214181060000000000621</u>		
<b>Наименование банка:</b> <u>ОАО "Банк Плюс Тест"</u>		
<b>Рас/счет:</b> <u>438028102130000000462</u> <b>БИК:</b> <u>032407631</u>		
<div style="display: flex; justify-content: space-between;"> <div> <p>Наложный платеж за ПИО</p> </div> <div> <p>Зона расположения штрихового почтового идентификатора</p> </div> <div> <p>_____</p> <p>_____</p> <p>(штрих-код документа)</p> </div> </div>		
<p><small>Сведения о купителе/получателе закладываются отправителем перевода</small></p>		
От кого: <u>Иванов Иван Иванович</u> <small>(фамилия, имя, отчество)</small>		
Адрес отправителя: <u>Москва</u> <u>ул. Советская д. 34, кв. 152</u> <small>(адрес почтового назначения)</small>		
Номер: <u>121516101810</u>		



# Ф.116 — Сопроводительный адрес к посылке

	Ф.116
№ _____ ПОЧТА РОССИИ (по накладной Ф. 116)	
Сумма объявленной ценности ОПС посылки	
<div style="border: 1px solid black; padding: 5px; margin-bottom: 5px;"> <p style="text-align: center; font-weight: bold;">1 904.00 руб</p> <p style="text-align: center; font-size: small;">(сумма объявленной ценности)</p> </div> <p>Кому <u>Иванов Иван Иванович</u></p> <p>Адрес <span style="border: 1px solid black; padding: 0 5px;">1</span><span style="border: 1px solid black; padding: 0 5px;">0</span><span style="border: 1px solid black; padding: 0 5px;">2</span><span style="border: 1px solid black; padding: 0 5px;">4</span><span style="border: 1px solid black; padding: 0 5px;">8</span><span style="border: 1px solid black; padding: 0 5px;">4</span> <u>Москва, ул. Новгородская</u>  <u>48Б, кв. 77</u></p>	Вес _____  Плата: _____  (по тарифу отправителя)
От кого <u>ООО "Рога и копыта"</u> Адрес <span style="border: 1px solid black; padding: 0 5px;">3</span> <span style="border: 1px solid black; padding: 0 5px;">9</span> <span style="border: 1px solid black; padding: 0 5px;">4</span> <span style="border: 1px solid black; padding: 0 5px;">0</span> <span style="border: 1px solid black; padding: 0 5px;">2</span> <span style="border: 1px solid black; padding: 0 5px;">1</span> <u>Воронеж, ул. Московский проспект</u> <u>421, корп. 2, оф. 18</u>	
<p><b>Запрещенных к пересылке вложений нет.</b>  <b>С требованиями к упаковке ознакомлен</b></p> <p>Предъявлен <u>Паспорт</u> Серия <u>4581</u> № <u>123456</u> <small>(подпись отправителя)</small> <u>выдан</u> <u>3.4.</u> <u>1958</u> г.  <small>(подпись получателя)</small> <u>ГОВИГ Воронежа</u></p>	
.....	
<div style="display: flex; justify-content: space-between;"> <div style="width: 40%;"> <p>ПОЧТА РОССИИ</p> </div> <div style="width: 40%;"> <p>Извещение о посылке № _____  <small>(по накладной Ф. 16)</small></p> </div> <div style="width: 20%; border: 1px solid black; height: 40px;"></div> </div> <p>Вес _____</p> <p>Номер почтового идентификатора <span style="border: 1px solid black; display: inline-block; width: 100px; height: 15px;"></span></p>	
<div style="border: 1px solid black; padding: 5px;"> <p>Сумма объявленной ценности <u>1 904,00</u> руб.</p> <p>Кому <u>Иванов Иван Иванович</u></p> <p>Адрес <span style="border: 1px solid black; padding: 0 5px;">1</span><span style="border: 1px solid black; padding: 0 5px;">0</span><span style="border: 1px solid black; padding: 0 5px;">2</span><span style="border: 1px solid black; padding: 0 5px;">4</span><span style="border: 1px solid black; padding: 0 5px;">8</span><span style="border: 1px solid black; padding: 0 5px;">4</span> <u>Москва, ул. Новгородская 48Б, кв.</u>  <u>77</u></p> </div>	
Извещение доставил _____ <div style="text-align: right;">(дата и подпись)</div>	

Извещение не возвращается

Объявление вложенной суммы должно быть оприходовано

Ф.117 — Сопроводительный адрес к посылке с наложенным платежом

 <b>ПОЧТА РОССИИ</b> № _____ <small>(по заказному бл. 1*)</small> <b>Извещение на посылку</b> № _____		<b>П Р И Е М</b>		Ф. 117							
<table border="1"> <tr> <td>Базовая стоимость жестя коробки</td> <td>Масса</td> <td>№ по ф. 1</td> <td>Сумма объявленной стоимости</td> </tr> </table>		Базовая стоимость жестя коробки	Масса	№ по ф. 1	Сумма объявленной стоимости						
Базовая стоимость жестя коробки	Масса	№ по ф. 1	Сумма объявленной стоимости								
Сумма наложенного платежа <b>690,00 руб.</b> <small>(сумма объявленной стоимости)</small> Сумма наложенного платежа <u>690,00</u> руб. Куда <table border="1"> <tr> <td>8</td><td>9</td><td>7</td><td>4</td><td>5</td><td>6</td> </tr> </table> <small>(по почтовым индексам)</small> Тула <small>(адрес)</small> ул. Оскольская 47		8	9	7	4	5	6				
8	9	7	4	5	6						
Кому <u>Козлов Михаил Петрович</u>											
От кого <u>ООО "Рога и копыта Плюс"</u>											
Адрес <table border="1"> <tr> <td>3</td><td>9</td><td>4</td><td>0</td><td>0</td><td>0</td> </tr> </table> <small>(по почтовым индексам)</small> Воронеж <small>(адрес)</small> ул. Мinskая д. 59 оф. 435						3	9	4	0	0	0
3	9	4	0	0	0						
<b>Неразрешенных к пересылке вложений нет</b>											
Предъявлен <u>паспорт</u> сер. <u>8954</u> № <u>145257</u> выдан <u>«16» 2 2001</u> г. <small>(по пас. докум.)</small>											
<small>(по указанию владельца посылки, в соответствии с правилами)</small>											
-----											
 <b>ПОЧТА РОССИИ</b> Адрес к посылке № _____ <small>(по заказному бл. 1*)</small>											
Масса _____		<table border="1"> <tr> <td>Базовая стоимость жестя коробки</td> <td>№ по ф. 1</td> </tr> </table>		Базовая стоимость жестя коробки	№ по ф. 1						
Базовая стоимость жестя коробки	№ по ф. 1										
Сумма объявленной ценности <u>690,00</u> руб.		Сумма наложенного платежа <u>690,00</u> руб.									
Куда <table border="1"> <tr> <td>8</td><td>9</td><td>7</td><td>4</td><td>5</td><td>6</td> </tr> </table>		8	9	7	4	5	6	Тула			
8	9	7	4	5	6						



## Ф.112Эн — Почтовый перевод

П  
Р  
И  
Е  
М

ф. 112Эф

ПОЧТА РОССИИ

№ \_\_\_\_\_  
(по платежному ф. 1\*)№ \_\_\_\_\_  
(по расчету ф. 10)

ПОЧТОВЫЙ ПЕРЕВОД на \_\_\_\_\_ 13 652 \_\_\_\_\_ руб. 00 коп.

**Тринадцать тысяч шестьсот пятьдесят два рубля 00 копеек**

(рубли и копейки прописью)

Кому: ООО "Рога и копыта"

(для юр. лиц - полное наименование организации, для физ. лиц - фамилия, имя, отчество полностью)

Куда: 101235, Москва, ул. Пятницкая д.119, оф. 15

(адрес почтового)

☐ Заявляется при приеме перевода в адрес юридического лица☐ Выплатить наличными деньгами

Платеж № 1 0 1 2 3 5

ИНН: 77 01 21 45 66 12 К/счет: 41 98 45 31 86 41 65 16 45 54

Наименование банка: Центральное управление Сбербанка России по г. Москва

Рас/счет: 98 54 54 68 74 35 13 28 67 46 БИК: 15 61 48 64 1

От кого: Иванов Иван Иванович

ИНН при

его наличии

68 00 12 45 21 45

(фамилия, имя, отчество)

Адрес отправителя: Ханты-мансийский автономный округ, п.

(адрес места жительства (регистрация), адрес пребывания (покупка и аренда жилья))

Югра, ул. Советская д.15. кв.41

Индекс 45 80 21

Сообщение:

(сообщения платятся)

Платеж

Год

№

Копейки

г

Обязательное поле: ИНН. ИНН указывается отправителем перевода.